

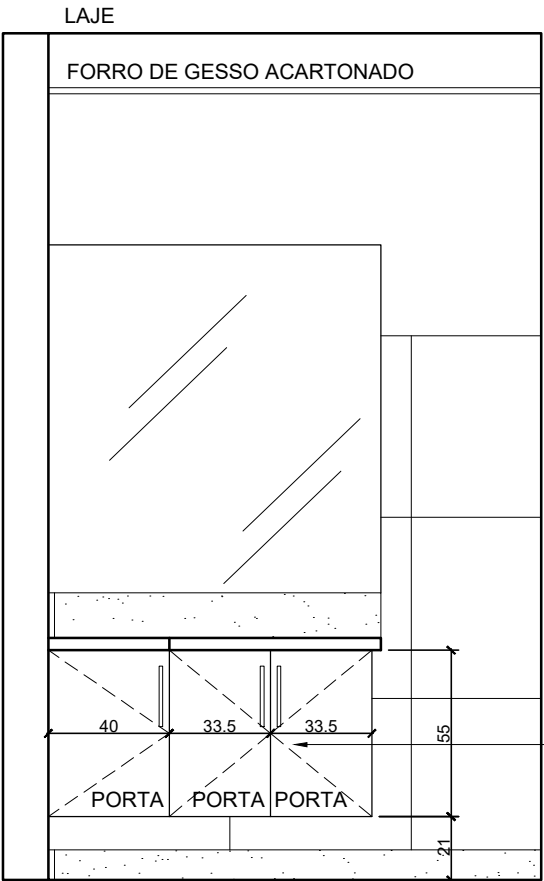

 **SANITÁRIO FEMININO**  
ESC. \_\_\_\_\_ 1/25



 **VISTA 01 - EXTERNA**  
ESC. \_\_\_\_\_ 1/25

FORNECIMENTO E INSTALAÇÃO DE ARMÁRIO  
SOB BANCADA EM MDF 18MM COR BRANCO,  
LINHA RUC (GUARARAPES) OU SIMILAR,  
PORTAS DE ABRIR, PRATELEIRAS INTERNAS  
DIMENSÕES: 105X55X50CM (LXAXP)  
PUXADOR IL 606 160MM ACABAMENTO  
ESCOVADO (ITALY LINE) OU SIMILAR

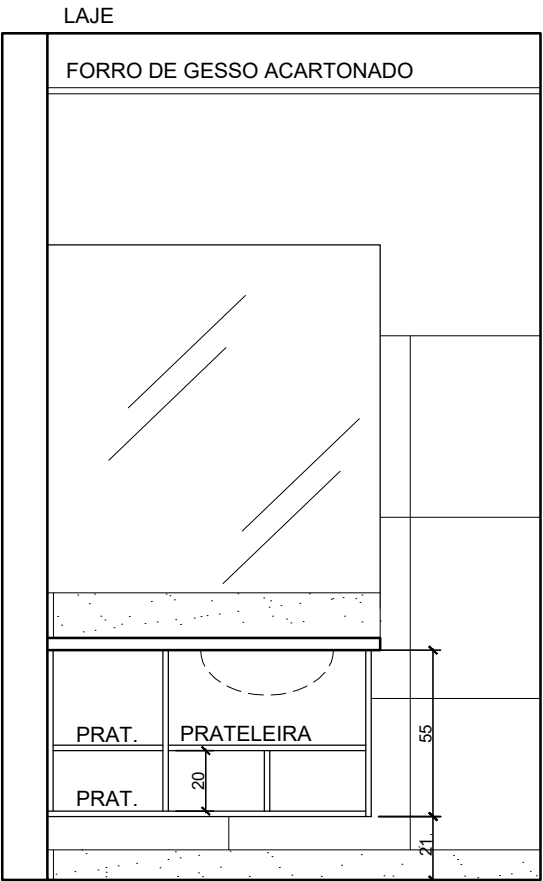

 **VISTA 01 - INTERNA**  
ESC. \_\_\_\_\_ 1/25

OBS.: AS MEDIDAS DEVEM SER CONFERIDAS NO LOCAL. COTAS EM CENTÍMETROS. PÉ-DIREITO EXISTENTE: 2,60M.



MINISTÉRIO PÚBLICO DO ESTADO DO ESPÍRITO SANTO  
PROCURADORIA-GERAL DE JUSTIÇA  
COEN

OBRA  
GAECO - ANDAR SUPERIOR  
TÍTULO  
MARCENARIA - SANITÁRIO FEMININO

DETALHAMENTO	ESCALA	DATA	PRANCHA
PRISCILLA C. PERES	1/25	NOV/2025	<b>1/3</b>

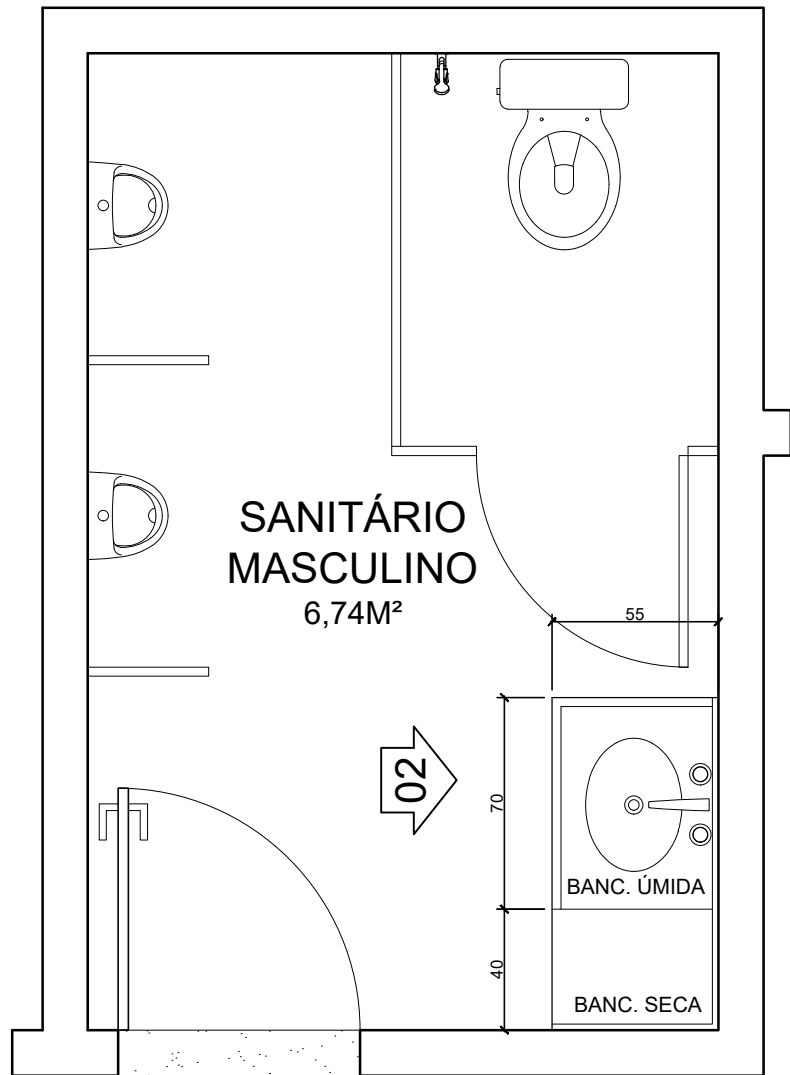

SANITÁRIO MASCULINO  
ESC. 1/25

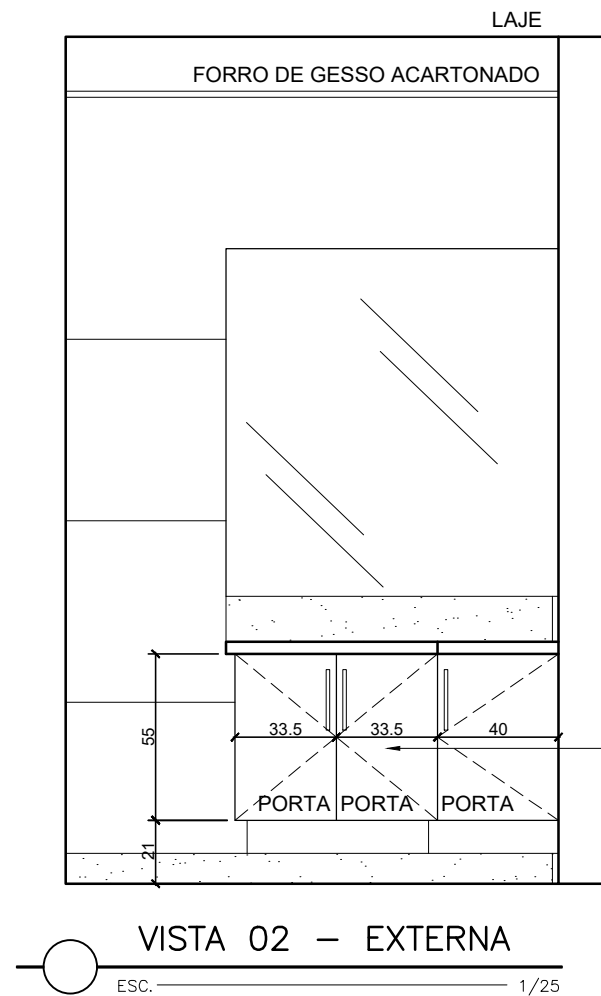

VISTA 02 - EXTERNA  
ESC. 1/25

FORNECIMENTO E INSTALAÇÃO DE ARMÁRIO  
SOB BANCADA EM MDF 18MM COR BRANCO,  
LINHA RUC (GUARARAPES) OU SIMILAR,  
PORTAS DE ABRIR, PRATELEIRAS INTERNAS  
DIMENSÕES: 105X55X50CM (LXAXP)  
PUXADOR IL 606 160MM ACABAMENTO  
ESCOVADO (ITALY LINE) OU SIMILAR

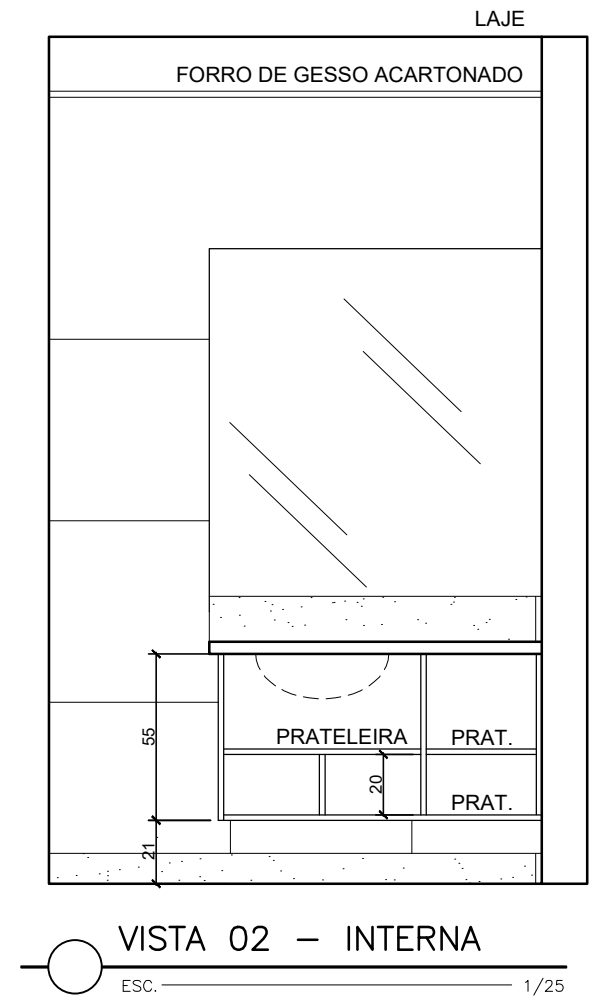

VISTA 02 - INTERNA  
ESC. 1/25

OBS.: AS MEDIDAS DEVEM SER CONFERIDAS NO LOCAL. COTAS EM CENTÍMETROS. PÉ-DIREITO EXISTENTE: 2,60M.



MINISTÉRIO PÚBLICO DO ESTADO DO ESPÍRITO SANTO  
PROCURADORIA-GERAL DE JUSTIÇA  
COEN

OBRA  
GAECO - ANDAR SUPERIOR  
TÍTULO  
MARCENARIA - SANITÁRIO MASCULINO

DETALHAMENTO  
PRISCILLA C. PERES  
ESCALA  
1/25  
DATA  
NOV/2025  
PRANCHA  
2/3

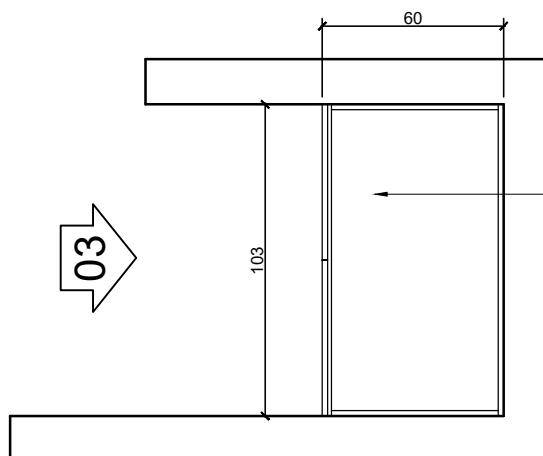

FORNECIMENTO E INSTALAÇÃO DE ARMÁRIO  
FIXO EM MDF 18MM COR BRANCO  
(GUARARAPES) OU SIMILAR, PORTAS DE  
ABRIR, PRATELEIRAS INTERNAS  
DIMENSÕES: 103X260X60CM (LXAXP)  
PUXADOR IL 606 288MM ACABAMENTO  
ESCOVADO (ITALY LINE) OU SIMILAR

DEPÓSITO  
ESC. 1/25

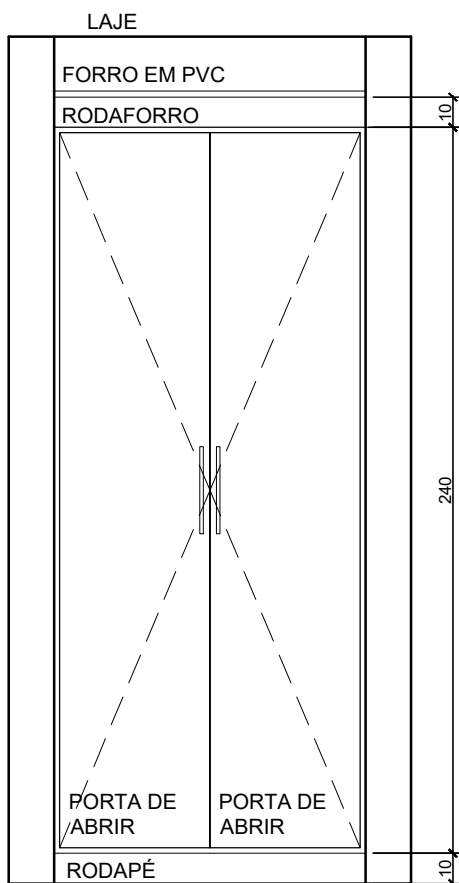

VISTA 03 - EXTERNA  
ESC. 1/25

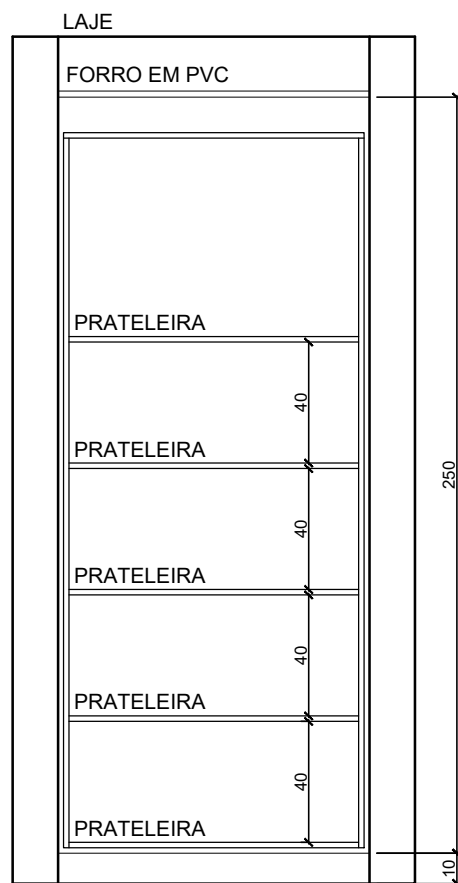

VISTA 03 - INTERNA  
ESC. 1/25

OBS.: AS MEDIDAS DEVEM SER CONFERIDAS NO LOCAL. COTAS EM CENTÍMETROS. PÉ-DIREITO EXISTENTE: 2,60M.



MINISTÉRIO PÚBLICO DO ESTADO DO ESPÍRITO SANTO  
PROCURADORIA-GERAL DE JUSTIÇA  
COEN

OBRA  
GAECO - ANDAR SUPERIOR

TÍTULO  
MARcenARIA - DEPÓSITO

DETALHAMENTO

PRISCILLA C. PERES

ESCALA

1/25

DATA

NOV/2025

PRANCHA

3/3